

2025 in één oogopslag

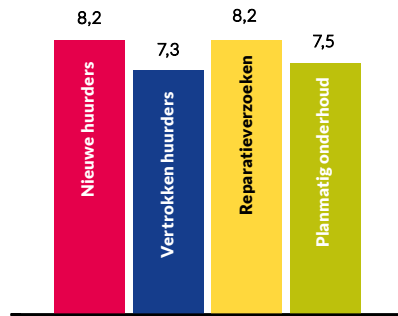

Onze prestaties
 Waardering dienstverlening
 algemeen 8,2



Onze woningen (aantal vhe)
 totaal 11.220

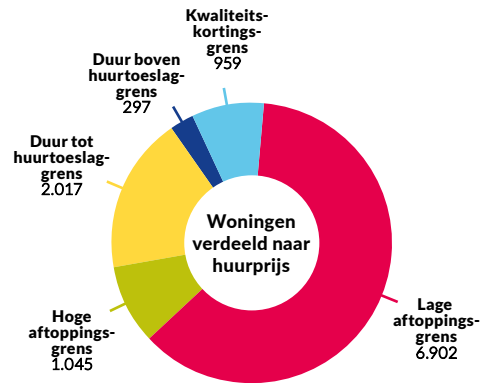

Ons personeel
 Totaal 132,1 fte

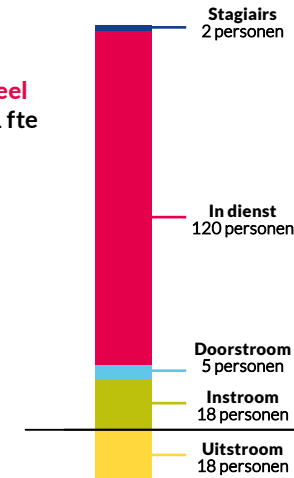

**Samen werken
 aan sterke wijken**

Onze kernwaarden



Onze inkomsten & uitgaven
 € 92 miljoen

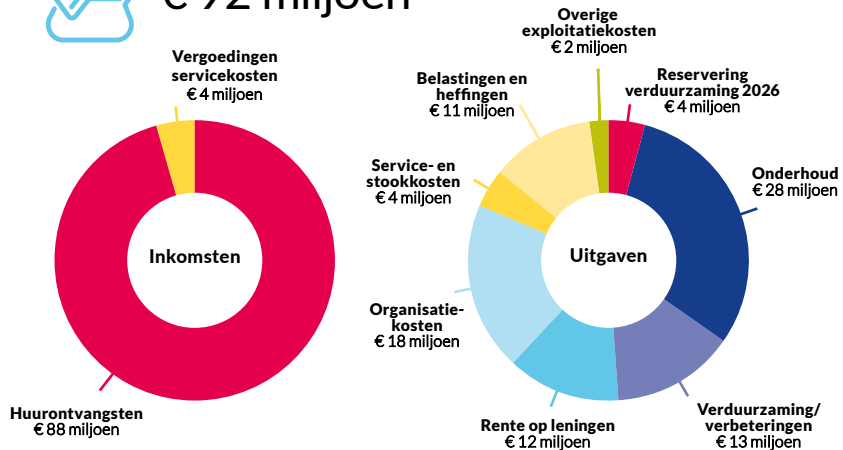

Onze investeringen
 € 41 miljoen

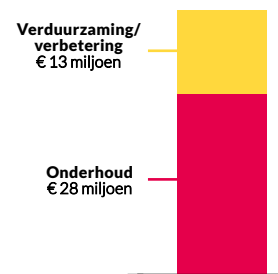

Onze financiering nieuwbouw
 € 24 miljoen

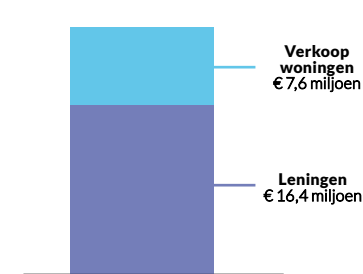

EIGENAARSCHAP



VERBINDEND



LEF



BETROUWBAAR

